

## VÝKAZ DOSAVADNÍHO A NOVÉHO STAVU ÚDAJŮ KATASTRU NEMOVITOSTÍ

Dosavadní stav				Nový stav											
Označení pozemku parcelním číslem	Výměra parcely		Druh pozemku	Označení pozemku parcelním číslem	Výměra parcely		Druh pozemku	Typ stavby	Zpús. určení výměr	Porovnání se stavem evidence právních vztahů					
	ha	m <sup>2</sup>	Způsob využití		Způsob využití	Způsob využití	Způsob využití	Způsob využití		Díl přechází z pozemku označeného v		Číslo listu vlastnictví	Výměra dílu		Označení dílu
										katastru nemovitostí	dřívější poz. evidenci		ha	m <sup>2</sup>	
st.348		55	zast. pl. společný dvůr	st.348		55	zast. pl.	bez čp/če jiná st.	2	st.348		1		55	
3042	46	85	ostat. pl. jiná plocha	3042/1	25	77	ostat. pl. jiná plocha		2	3042		1	25	77	
				3042/2	21	07	ostat. pl. jiná plocha		2	3042		1	21	07	
	47	40		*1)	47	39									

Pozn: \*1) Rozdíl v součtu výměr v důsledku zaokrouhlení číselně určených výměr podle § 82 odst. 2 katastrální vyhlášky č. 357/2013 Sb.

<h3 style="text-align: center;">GEOMETRICKÝ PLÁN</h3> <p style="text-align: center;">pro rozdělení pozemku a vyznačení budovy</p>	Geometrický plán ověřil úředně oprávněný zeměměřický inženýr: Jméno, příjmení: <b>Ing. Jiří Gazárek</b> Číslo položky seznamu úředně oprávněných zeměměřických inženýrů: <b>1020/95</b> Dne: <b>14.3.2018</b> Číslo: <b>73/2018</b>	Stejnopis ověřil úředně oprávněný zeměměřický inženýr: Jméno, příjmení: <b>Ing. Jiří Gazárek</b> Číslo položky seznamu úředně oprávněných zeměměřických inženýrů: <b>1020/95</b> Dne: <b>19.3.2018</b> Číslo: <b>78/2018</b>
Vyhotovitel: <b>Ing. Jiří Gazárek</b> Zámecká 9 Veselí nad Moravou	Náležitosti a přesnosti odpovídá právním předpisům.	Tento stejnopis odpovídá geometrickému plánu v elektronické podobě uloženému v dokumentaci katastrálního úřadu.
Číslo plánu : <b>527-200/2017</b> Okres : <b>Hodonín</b> Obec : <b>Blatnička</b> Katastrální území : <b>Blatnička</b> Mapový list : <b>Uherské Hradiště 3-7/12</b>	Katastrální úřad souhlasí s očíslováním parcel.  KÚ pro Jihomoravský kraj KP Hodonín Markéta Hrdá PGP-290/2018-706 2018.03.19 13:51:10 CET	Ověření stejnopisu geometrického plánu v listinné podobě.  
Dosavadním vlastníkům pozemků byla poskytnuta možnost seznámit se v terénu s průběhem navrhovaných nových hranic, které byly označeny předepsaným způsobem :  zdmi budovy, znaky z plastu		

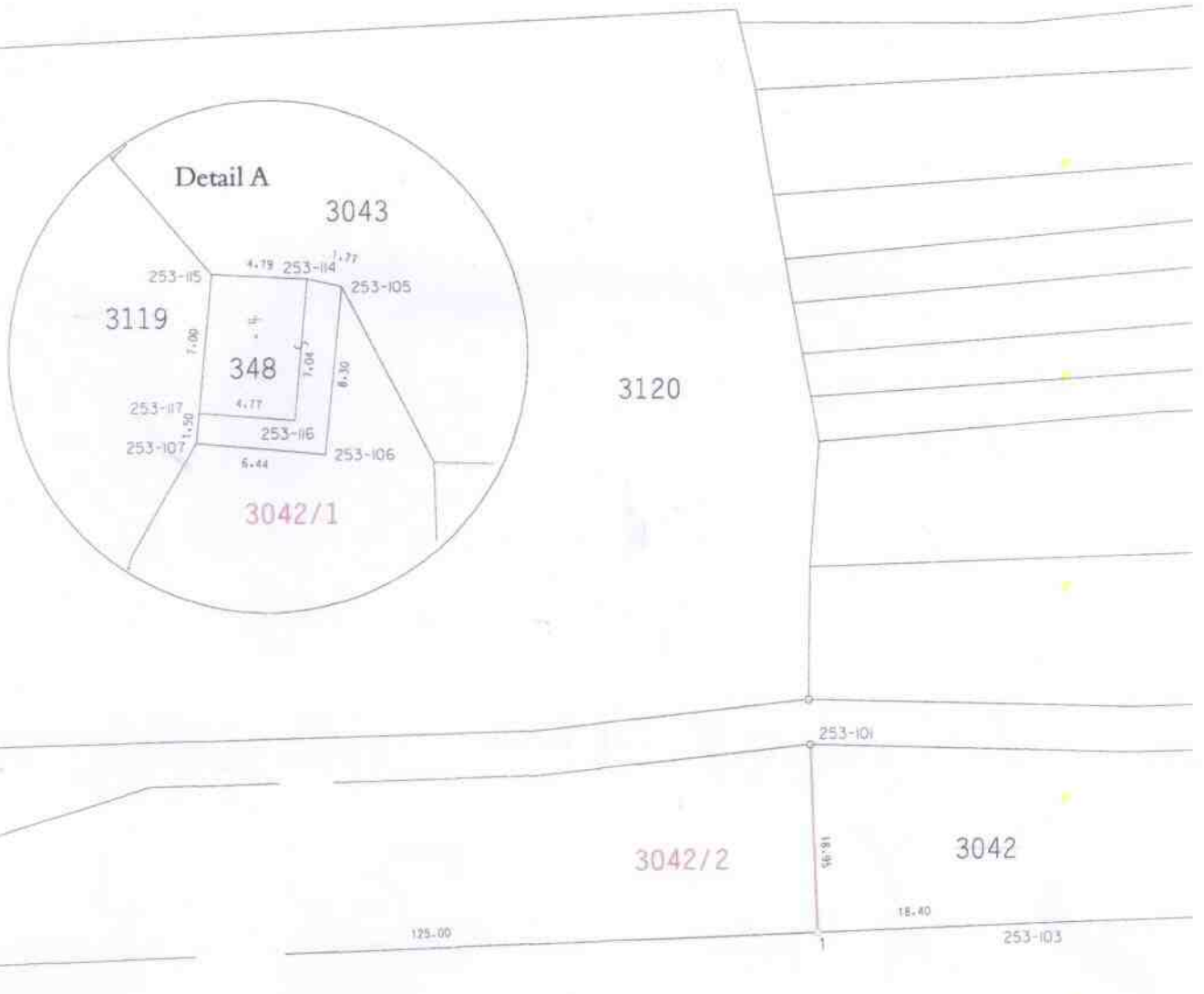

Seznam souřadnic pro zápis do KN (S-JTSK)

Číslo bodu	Y	X	Kód kvality	Poznámka
1	534196.13	1194442.43	3	znak z píastu
253-101	534215.08	1194443.12	3	znak z píastu
253-103	534196.79	1194424.01	3	kolík
253-105	534205.56	1194282.05	3	bet. základ
253-106	534206.38	1194290.46	3	bet. základ
253-107	534212.77	1194289.89	3	bet. základ
253-114	534207.29	1194281.67	3	rah budovy
253-115	534212.02	1194281.42	3	rah budovy
253-116	534207.88	1194288.78	3	rah budovy
253-117	534212.64	1194288.39	3	rah budovy
257-40	534191.63	1194567.32	3	kolík

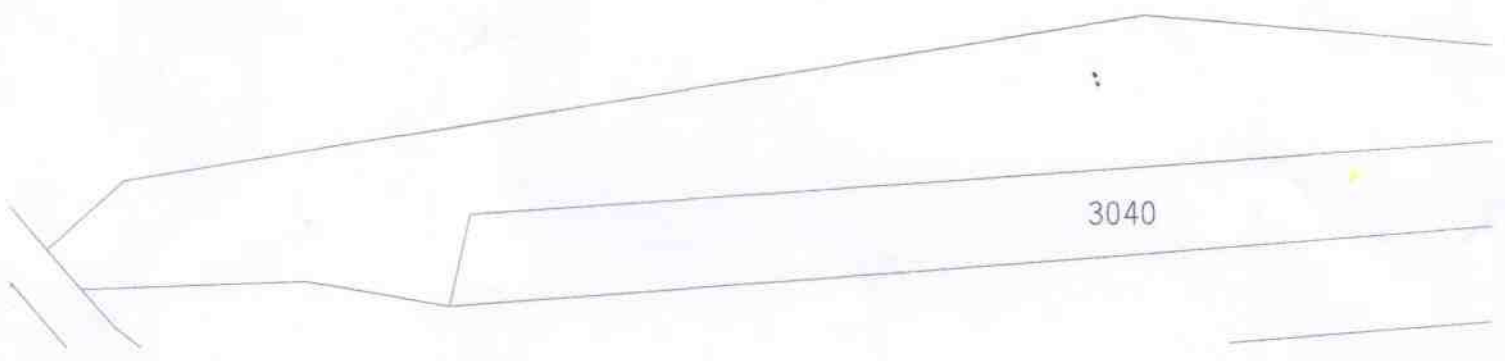

3110



3111

3112

3113

3114

3115

3116

3117

3118

3119

3042/1



3043

3041

3039